

Fundusze Europejskie

Spotkanie informacyjne FEPW 01.01 Platformy startowe dla nowych pomysłów

Komponent IIa

- Wsparcie rozwoju działalności gospodarczej startupu

Warszawa, 29 października 2024 r.

Fundusze Europejskie
dla Polski Wschodniej

Rzeczpospolita
Polska

Dofinansowane przez
Unię Europejską

PARP

Grupa PFR

Działanie FEPW.01.01 Platformy startowe dla nowych pomysłów

Komponent I Inkubacja

- rozwój nowego
pomysłu
biznesowego

Komponent IIa

Wsparcie rozwoju
startupu -
do 600 tys. zł

Komponent IIb

Wsparcie rozwoju
startupu -
do 2 mln zł

Wsparcie rozwoju działalności gospodarczej startupu – komponent IIa

- **mikro-, małe przedsiębiorstwa** w formie spółki kapitałowej po inkubacji na Platformie startowej (komponent I)
- dysponujące MVP i zweryfikowanym modelem biznesowym
- oferujące innowacyjny produkt

- projekt trwający do **12 miesięcy**
- wdrożenie produktu na rynek – **pierwsza sprzedaż**

- dofinansowanie projektu do **85%** kosztów kwalifikowalnych
- min. wkład własny beneficjenta, jako % wydatków kwalifikowalnych: **15%**
- max. **600 tys. zł** dofinansowania per projekt
- zaliczki / refundacje
- wsparcie w formie dotacji - pomoc publiczna dla przedsiębiorców rozpoczynających działalność (art. 22 ust. 2 rozporządzenia nr 651/2014)

Wsparcie rozwoju działalności gospodarczej startupu

Nabory wniosków IIa

- 1/2024 - Alokacja: **20 mln zł**
Rozpoczęcie naboru: 10 października 2024 r.
Zakończenie naboru: 29 stycznia 2025 r.
- 1/2025 - Alokacja: **40 mln zł**
Rozpoczęcie naboru: 1 kwietnia 2025 r.
Zakończenie naboru: 29 maja 2025 r.
- 2/2025 - Alokacja: **40 mln zł**
Rozpoczęcie naboru: sierpień 2025 r.
Zakończenie naboru: wrzesień 2025 r.

Fundusze Europejskie

Komponent IIa – Wsparcie rozwoju działalności gospodarczej startupu

Kryteria wyboru projektów
Przyjęte przez Komitet Monitorujący Program Fundusze Europejskie
dla Polski Wschodniej 2021-2027
27 marca 2024 r.

Fundusze Europejskie
dla Polski Wschodniej

Rzeczpospolita
Polska

Dofinansowane przez
Unię Europejską

 **PARP**
Grupa PFR

Komponent IIa – Kryteria wyboru projektów

Lp.		Liczba punktów	Minimum
1.	Kwalifikowalność Wnioskodawcy	0 albo 1	1
2.	Projekt jest realizowany na terytorium makroregionu Polski Wschodniej	0 albo 1 albo 2	1
3.	Przedmiot projektu nie dotyczy rodzajów działalności wykluczonych z możliwości uzyskania wsparcia	0 albo 1	1
4.	Sposób wdrożenia modelu biznesowego	0 albo 3 albo 5	3
5.	Innowacyjność produktu	0 albo 2	2
6.	Zasoby	0 albo 1 albo 2	1
7.	Kwalifikowalność budżetu projektu	0 albo 1	1
8.	Wnioskodawca zapewnia wymagany wkład własny	0 albo 1	1
9.	Wskaźniki projektu	0 albo 1	1
10.	Projekt jest zgodny z zasadą równości kobiet i mężczyzn	0 albo 1	1
11.	Projekt ma pozytywny wpływ na zasadę równości szans i niedyskryminacji, w tym dostępności dla osób z niepełnosprawnościami	0 albo 1	1
12.	Projekt jest zgodny z Kartą praw podstawowych Unii Europejskiej i Konwencją o prawach osób niepełnosprawnych	0 albo 1	1
13.	Zgodność projektu z zasadą zrównoważonego rozwoju, w tym z zasadą „nie czyń poważnych szkód”	0 albo 1 albo 2	1
14.	Przedmiot wpisuje się w zakres regionalnych specjalizacji wspólnych dla co najmniej dwóch województw z Polski Wschodniej	0 albo 1	0

Kryterium nr 1 – punktacja: 0 albo 1; minimum: 1

1.

Kwalifikowalność
Wnioskodawcy

Kluczowe elementy:

- ✓ wnioskodawcą jest przedsiębiorstwo prowadzące działalność gospodarczą w formie spółki kapitałowej, które zakończyło program inkubacji na Platformie startowej w ramach działania 1.1 FEPW 2021-2027,
- ✓ dysponowanie **Raportem z inkubacji z rekomendacją** dotyczącą stopnia gotowości spółki do podjęcia działalności rynkowej wraz z uzasadnieniem biznesowym, *co uprawnia do ubiegania się o dotację w ramach komponentu IIa.*

Wsparcie rozwoju działalności gospodarczej startupu – komponent IIa

Załączniki do wniosku o dofinansowanie

Startup musi posiadać **ważny Raport z inkubacji** spółki:

- ✓ zgodny z minimalnym zakresem, który stanowi załącznik nr 1 do wniosku o dofinansowanie, przy czym:
 - Raport w szczególności **potwierdza, że spółka zakończyła proces inkubacji** innowacyjnego pomysłu oraz uzyskała **rekomendację** dotyczącą stopnia gotowości spółki do podjęcia działalności rynkowej wraz z uzasadnieniem biznesowym.

Wsparcie rozwoju działalności gospodarczej startupu – komponent IIa

Pojęcia w programie:

Mikro lub mały
przedsiębiorca

mikro lub mały przedsiębiorca spełniający warunki określone
w załączniku I do rozporządzenia Komisji (UE) nr 651/2014

Typ przedsiębiorstwa	Liczba zatrudnionych osób (z)	+	Roczny obrót (o)	lub	Całkowity bilans roczny (b)
Mikroprzedsiębiorstwo	$z < 10$	+	$o \leq 2 \text{ mln EUR}$	lub	$b \leq 2 \text{ mln EUR}$
Małe przedsiębiorstwo	$z < 50$	+	$o \leq 10 \text{ mln EUR}$	lub	$b \leq 10 \text{ mln EUR}$

Kryterium nr 2 – punktacja: 0, 1 albo 2; minimum: 1

2.

Projekt jest realizowany na terytorium makroregionu Polski Wschodniej

Kluczowe elementy:

- ✓ miejsce realizacji projektu znajduje się na terytorium Polski Wschodniej, tj. województw:
 - lubelskiego,
 - podkarpackiego,
 - podlaskiego,
 - świętokrzyskiego,
 - warmińsko-mazurskiego,
 - mazowieckiego z wyłączeniem regionu warszawskiego stołecznego, tj. m. st. Warszawa oraz powiatów: grodziski, legionowski, miński, nowodworski, otwocki, piaseczyński, pruszkowski, warszawski zachodni i wołomiński.

Kryterium nr 2 – punktacja: 0, 1 albo 2; minimum: 1

2.

Projekt jest realizowany na terytorium makroregionu Polski Wschodniej

Kluczowe elementy:

- ✓ przez miejsce realizacji projektu należy rozumieć **miejsce, w którym projekt będzie wdrażany**, tj. miejsce rejestracji działalności gospodarczej wnioskodawcy,
- ✓ jeżeli realizacja projektu będzie przebiegała w kilku lokalizacjach wszystkie miejsca realizacji muszą znajdować się na terenie Polski Wschodniej.

Kryterium nr 2 – punktacja: 0, 1 albo 2; minimum: 1

2.

Projekt jest realizowany na terytorium makroregionu Polski Wschodniej

Kluczowe elementy:

- ✓ premiuwane będą projekty zlokalizowane na obszarach strategicznej interwencji, tzw. OSI na terytorium makroregionu Polski Wschodniej, tj. miast średnich tracących funkcje społeczno-gospodarcze oraz obszarach zagrożonych trwałą marginalizacją.
 - Załącznik nr 6 Lista miast średnich tracących funkcje społeczno-gospodarcze z terytorium makroregionu Polski Wschodniej
 - Załącznik nr 7 Lista gmin zagrożonych trwałą marginalizacją z terytorium makroregionu Polski Wschodniej

Kryterium nr 3 – punktacja: 0 albo 1; minimum: 1

3.

Przedmiot projektu
nie dotyczy rodzajów
działalności wykluczonych
z możliwości uzyskania
wsparcia

Kluczowe elementy:

- ✓ przedmiot realizacji projektu nie może stanowić działalności wykluczonej z możliwości uzyskania pomocy, o której mowa w §6 Rozporządzenia Ministra Funduszy i Polityki Regionalnej w sprawie udzielania przez PARP pomocy finansowej w ramach Priorytetu 1 Przedsiębiorczość i Innowacje (...) FEPW 2021-2027.

Kryterium nr 4 – punktacja: 0, 3 albo 5; minimum: 3

4.

Sposób
wdrożenia
modelu
biznesowego

Kluczowe elementy:

- ✓ ocena **adekwatności i wykonalności działań projektowych** w kontekście **wdrożenia modelu biznesowego**, przygotowanego w toku inkubacji, poprzez:
 - przedstawienie logicznej sekwencji działań projektowych,
 - ocena obranych metod i narzędzi, celem potwierdzenia wykonalności działań projektowych,
 - ocena zaplanowanych rezultatów działań, celem potwierdzenia ich adekwatności.

Kryterium nr 4 – punktacja: 0, 3 albo 5; minimum: 3

4.

Sposób
wdrożenia
modelu
biznesowego

Kluczowe elementy:

Działania adekwatne dla swojego projektu, właściwe dla modelu biznesowego i uwzględniające perspektywę uwarunkowań z takich obszarów jak m.in.:

- ✓ rodzaj działalności gospodarczej,
- ✓ rodzaj produktu,
- ✓ branża,
- ✓ konkurencja,
- ✓ model sprzedaży.

Kryterium nr 4 – punktacja: 0, 3 albo 5; minimum: 3

4.

Sposób wdrożenia modelu biznesowego

Założenia modelu biznesowego (MB) powinny służyć budowaniu i utrzymaniu przewagi konkurencyjnej twojej firmy.

Zaplanowane działania projektowe powinny służyć wdrożeniu MB, tj. wprowadzeniu produktu na rynek i zwiększaniu sprzedaży.

- ✓ Określ, jakie uwarunkowania projektowe stoją za możliwością wdrożenia MB.
- ✓ Określ potrzeby MB, w jakim stopniu twój produkt, odpowiada i realizuje potrzeby twojej grupy klientów.
- ✓ W efekcie zdefiniowanych uwarunkowań, określ jakie zaplanowałeś działania projektowe, w tym narzędzia i metody, aby doprowadzić do wdrożenia MB.
- ✓ Rezultat powyższych działań powinien odpowiadać na potrzeby MB, zatem twoje starania powinny doprowadzić do zaoferowania najbardziej optymalnego produktu twoim klientom i generować z tego tytułu przychody.

Kryterium nr 5 – punktacja: 0 albo 2; minimum: 2

5.

Innowacyjność produktu

Kluczowe elementy:

- ✓ innowacja produktowa – wprowadzenie na rynek wyrobu lub usługi, które są nowe lub znacząco udoskonalone w zakresie swoich cech lub zastosowań,
 - ✓ poziom innowacyjności co najmniej krajowy.
-
- Ocena innowacji produktowej w oparciu o definicję *Podręcznika Oslo – Zasady Gromadzenia i Interpretacji Danych Dotyczących Innowacji*.

Kryterium nr 5 – punktacja: 0 albo 2; minimum: 2

5.

Innowacyjność
produktu

Kluczowe elementy:

- ✓ znaczące udoskonalenia pod względem:
 - specyfikacji technicznych,
 - komponentów i materiałów,
 - wbudowanego oprogramowania,
 - łatwości obsługi, innych cech funkcjonalnych.

Kryterium nr 5 – punktacja: 0 albo 2; minimum: 2

5.

Innowacyjność produktu

Kluczowe elementy:

- ✓ opis sposobu rozwoju innowacyjnego produktu od posiadanego stanu MVP, do produktu oferowanego do sprzedaży,
- ✓ charakterystyka innowacyjnego produktu, jego sposób działania i funkcjonowania,
- ✓ opis powinien prezentować cechy decydujące o konkurencyjności i innowacyjności produktu.

Kryterium nr 6 – punktacja: 0, 1 albo 2; minimum: 1

6.

Zasoby

Kluczowe elementy:

✓ ocena zasobów:

- osobowych, dot. **zespołu projektowego**,
- **materialnych, niematerialnych.**

Zasoby bezpośrednio związane z realizacją projektu, tj. pracownicy (struktura organizacyjna zespołu projektowego, doświadczenie członków zespołu) oraz aktywa.

Kryterium nr 6 – punktacja: 0, 1 albo 2; minimum: 1

6.

Zasoby

Kluczowe elementy:

- ✓ struktura organizacyjna **zespołu projektowego**:
 - opis stanowisk wymaganych do realizacji projektu,
 - sposób zarządzania, kontroli i podejmowania decyzji w zespole wraz z podziałem odpowiedzialności,
 - forma i sposób komunikacji w zespole pomiędzy jego członkami.

Uwaga! Opisy stanowisk powinny uzasadniać konieczność utworzenia poszczególnych stanowisk w projekcie.

Wsparcie rozwoju działalności gospodarczej startupu – komponent IIa

Pojęcia w programie:

Zespół projektowy

jednostka organizacyjna obejmująca swoją strukturą wszystkie stanowiska wymagane do realizacji projektu

Personel projektu

osoby zaangażowane na podstawie stosunku pracy do realizacji zadań lub czynności w ramach projektu, których wynagrodzenie zostało uwzględnione w ramach kosztów wskazanych w kategorii „wynagrodzenia personelu projektu”

Kryterium nr 6 – punktacja: 0, 1 albo 2; minimum: 1

6.

Zasoby

Kluczowe elementy:

✓ zasoby materialne i niematerialne:

- zasoby, którymi dysponuje wnioskodawca na rzecz prawidłowej realizacji projektu,
- zasoby, które wnioskodawca planuje nabyć w ramach projektu.

Pamiętaj, aby opisać przeznaczenie każdego zasobu w projekcie, opisz dokładnie **w jaki sposób zostanie on wykorzystany**.

Kryterium nr 7 – punktacja: 0 albo 1; minimum: 1

7.

Kwalifikowalność budżetu projektu

Kluczowe elementy:

- ✓ ocena, czy wydatki są **kwalifikowalne, racjonalne, uzasadnione**, stosunku do zaplanowanych działań i celów projektu,
- ✓ **sposób szacowania** oraz źródła danych wydatków kwalifikowalnych,
- ✓ adekwatność zadań do **rezultatów** projektu, sposób pomiaru rezultatu każdego zadania projektowego.

Wsparcie rozwoju działalności gospodarczej startupu – komponent IIa

Okres realizacji projektu

- ✓ Projekt może rozpocząć się przed dniem, w dniu lub po dniu złożenia wniosku o dofinansowanie, jednak **nie wcześniej niż po dniu zakończenia inkubacji.**
- ✓ **Planowany zakres rzeczowo-finansowy projektu (tj. okres kwalifikowalności wydatków) nie może przekraczać 12 miesięcy.**
- ✓ W przypadku rozpoczęcia realizacji projektu przed dniem zawarcia umowy o dofinansowanie wnioskodawca realizuje projekt na własne ryzyko.

Wsparcie rozwoju działalności gospodarczej startupu – komponent IIa

Okres realizacji projektu obejmuje:

- ✓ **Okres kwalifikowalności wydatków** (nie dłużej niż 12 miesięcy), w którym planowane jest rozpoczęcie oraz zrealizowanie pełnego zakresu rzeczowo-finansowego projektu.

Uwaga! Zakończenie pełnego zakresu rzeczowo-finansowego projektu może być najpóźniej ostatnim dniem kwalifikowalności wydatków projektu.

- ✓ **Czas na złożenie wniosku o płatność końcową**, tj. nie później niż 30 dni liczonych od ostatniego dnia okresu kwalifikowalności wydatków.

Wsparcie rozwoju działalności gospodarczej startupu – komponent IIa

Okres realizacji projektu musi
uwzględniać czas niezbędny do:

- ✓ rzeczowej realizacji projektu,
- ✓ finansowej realizacji wszystkich zaplanowanych wydatków,
- ✓ skompletowania wszystkich dokumentów z realizacji projektu,
- ✓ złożenia wniosku o płatność końcową.

Kryterium nr 7 – punktacja: 0 albo 1; minimum: 1

7.

Kwalifikowalność budżetu projektu

Kluczowe elementy:

- ✓ zakres rzeczowy projektu powinien przedstawiać logiczny ciąg prac, podzielony na **maksymalnie 3 zadania merytoryczne**,
- ✓ co najmniej **jedno zadanie merytoryczne** związane z pracą nad wdrożeniem produktu na rynek **powinno zostać zrealizowane nie później niż w połowie okresu kwalifikowalności** wydatków projektu.

Kryterium nr 7 – punktacja: 0 albo 1; minimum: 1

7.

Kwalifikowalność budżetu projektu

Kluczowe elementy:

Dla każdego z zadań merytorycznych należy określić:

- ✓ **mierzalny rezultat realizacji zadania** - rezultat powinien odpowiadać pracom realizowanym w danym zadaniu, określony w sposób możliwy do weryfikacji,
- ✓ **sposób pomiaru rezultatu zadania** - sposób w jaki zostanie wykazane, że zrealizowano zaplanowany cel - rezultat prac w danym zadaniu.

Kryterium nr 7 – punktacja: 0 albo 1; minimum: 1

7.

Kwalifikowalność budżetu projektu

Kategorie kosztów:

✓ koszty bezpośrednie:

- a) środki trwałe,
- b) wartości niematerialne i prawne,
- c) usługi zewnętrzne,
- d) wynagrodzenia personelu projektu,
- e) zakup surowców i materiałów.

✓ koszty pośrednie.

Kryterium nr 8 – punktacja: 0 albo 1; minimum: 1

8.

Wkład własny wnioskodawcy

Kluczowe elementy:

- ✓ wymagany wkład własny w wysokości min. **15%** wydatków kwalifikowanych projektu,
- ✓ uprawdopodobnienie zapewnienia źródła pochodzenia wkładu własnego.

Wnioskodawca powinien zapewnić środki finansowe gwarantujące płynną i terminową realizację projektu.

Kryterium nr 9 – punktacja: 0 albo 1; minimum: 1

9.

Wskaźniki projektu

Kluczowe elementy:

- ✓ wskaźniki są obiektywnie weryfikowalne, uzasadnione, realne i adekwatne do założeń i celu projektu,
- ✓ przedstawiono założenia i obliczenia służące określeniu wartości docelowych wskaźników,
- ✓ wskazano sposób weryfikacji osiągnięcia zaplanowanej wartości docelowej wskaźników w trakcie i po zakończeniu projektu,
- ✓ **wskaźniki produktu,**
- ✓ **wskaźniki rezultatu.**

Kryterium nr 9 – punktacja: 0 albo 1; minimum: 1

9.

Wskaźniki projektu

Wskaźniki produktu

1. RCO002 – Przedsiębiorstwa objęte wsparciem w formie dotacji
2. RCO005 – Nowe przedsiębiorstwa objęte wsparciem
3. PLRO001 – Liczba wspartych mikroprzedsiębiorstw
4. PLRO002 – Liczba wspartych małych przedsiębiorstw
5. PLRO199 – Liczba projektów, w których sfinansowano koszty racjonalnych usprawnień dla osób z niepełnosprawnościami (EFRR/FST/FS).

Kryterium nr 9 – punktacja: 0 albo 1; minimum: 1

9.

Wskaźniki projektu

Wskaźniki rezultatu

1. PLRR002 – Wartość inwestycji prywatnych uzupełniających wsparcie publiczne – dotacje
2. PLRR024 – Małe i średnie przedsiębiorstwa (MŚP) wprowadzające innowacje produktowe
3. PLRR028 – Liczba wprowadzonych innowacji produktowych
4. RCR006 – Złożone wnioski patentowe
5. PLRR033 – Przychody ze sprzedaży nowych lub udoskonalonych produktów/usług
6. RCR017 – Nowe przedsiębiorstwa utrzymujące się na rynku

Kryterium nr 9 – punktacja: 0 albo 1; minimum: 1

9.

Wskaźniki projektu

Wskaźniki rezultatu

7. RCR001 – Miejsca pracy utworzone we wspieranych jednostkach
8. PLRR051 – Liczba przedsięwzięć proekologicznych
9. PLRR030 – Liczba wprowadzonych innowacji marketingowych
10. PLRR031 – Liczba wprowadzonych innowacji organizacyjnych
11. PLRR029 – Liczba wprowadzonych innowacji procesowych
12. PLRR025 – Małe i średnie przedsiębiorstwa (MŚP) wprowadzające innowacje procesowe
13. PLRR026 – MŚP wprowadzające innowacje marketingowe
14. PLRR027 – MŚP wprowadzające innowacje organizacyjne

Kryterium nr 10 – punktacja: 0 albo 1; minimum: 1

10.

Projekt jest zgodny z zasadą równości kobiet i mężczyzn

Kluczowe elementy:

- ✓ wpływ projektu na realizację **zasady równości szans kobiet i mężczyzn**:
 - projekt wywiera pozytywny wpływ na zasadę – zaplanowano działania przyczyniające się do wyrównania szans osób będących w gorszym położeniu,
 - projekt jest co najmniej neutralny – wnioskodawca zobowiązany jest do przedstawienia uzasadnienia, dlaczego nie jest możliwe zrealizowanie żadnych działań w zakresie tej zasady w ramach projektu.

Kryterium nr 11 – punktacja: 0 albo 1; minimum: 1

11.

Projekt ma pozytywny wpływ na zasadę równości szans i niedyskryminacji, w tym dostępności dla osób z niepełnosprawnościami

Kluczowe elementy:

- ✓ wpływ projektu na realizację **zasady równości szans i niedyskryminacji, w tym dostępności dla osób z niepełnosprawnościami** poprzez zapewnienie dostępności produktów lub usług:
 - pozytywny wpływ na zasadę poprzez zapewnienie dostępności produktów/usług projektu dla wszystkich użytkowników/użytkowniczek,
 - możliwość uznania neutralności, o ile wnioskodawca wykaże, że produkty/usługi projektu nie mają swoich bezpośrednich użytkowników/użytkowniczek.

Kryterium nr 12 – punktacja: 0 albo 1; minimum: 1

12.

Projekt jest zgodny z Kartą praw podstawowych Unii Europejskiej i Konwencją o prawach osób niepełnosprawnych

Kluczowe elementy:

- ✓ zgodność projektu z postanowieniami Karty praw podstawowych UE (KPP) i Konwencją o prawach osób niepełnosprawnych (KPON), w zakresie odnoszącym się do sposobu realizacji oraz zakresu projektu i wnioskodawcy.

Kryterium nr 13 – punktacja: 0, 1 albo 2; minimum: 1

13.

Projekt jest zgodny z zasadą zrównoważonego rozwoju, w tym z zasadą „nie czynić poważnych szkód”

Kluczowe elementy:

- ✓ wykazanie zgodności projektu z **zasadą zrównoważonego rozwoju** (należy uwzględnić wymogi ochrony środowiska, zmian i ryzyk klimatycznych), projekt nie może prowadzić do degradacji lub znacznego pogorszenia stanu środowiska naturalnego,
- ✓ w sytuacji, gdy realizacja projektu przyczynia się do rozwoju **zielonej i zrównoważonej gospodarki** ze względu na proces wytwarzania produktu, który będzie efektem projektu oraz jego użytkowanie przez odbiorcę, wnioskodawca może uzyskać **2 pkt.** w kryterium.

Kryterium nr 14 – punktacja: 0 albo 1; minimum: 0

14.

Przedmiot projektu wpisuje się w zakres regionalnych inteligentnych specjalizacji wspólnych dla co najmniej dwóch województw Polski Wschodniej

Kluczowe elementy:

- ✓ działalność wnioskodawcy będąca przedmiotem projektu wpisuje się w zakres regionalnych inteligentnych specjalizacji wspólnych dla co najmniej dwóch województw Polski Wschodniej.

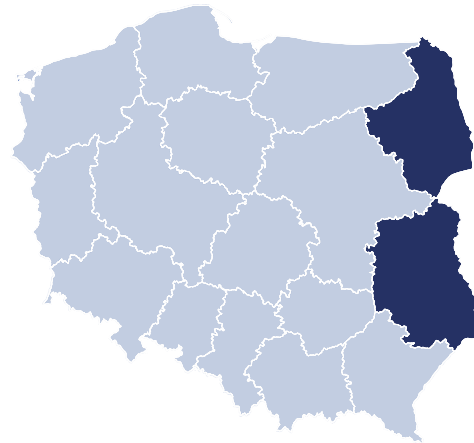

Fundusze Europejskie

Komponent IIa – Wsparcie rozwoju działalności gospodarczej startupu

Zasady aplikowania o dofinansowanie

Fundusze Europejskie
dla Polski Wschodniej

Rzeczpospolita
Polska

Dofinansowane przez
Unię Europejską

PARP

Grupa PFR

Wsparcie rozwoju działalności gospodarczej startupu – komponent IIa

Dokumentacja naboru

- ✓ Regulamin wyboru projektów wraz z załącznikami:
 1. Kryteria wyboru projektów.
 2. Wzór wniosku o dofinansowanie.
 3. Instrukcja wypełniania wniosku o dofinansowanie.
 4. Wzór umowy o dofinansowanie projektu.

Wsparcie rozwoju działalności gospodarczej startupu – komponent IIa

Dokumentacja naboru

- ✓ Regulamin wyboru projektów wraz z załącznikami:
 5. Katalog wspólnych obszarów inteligentnych specjalizacji regionów Polski Wschodniej.
 6. Lista miast średnich tracących funkcje społeczno-gospodarcze z terytorium makroregionu Polski Wschodniej.
 7. Lista gmin zagrożonych trwałą marginalizacją z terytorium makroregionu Polski Wschodniej.
 8. Słowniczek.

Wsparcie rozwoju działalności gospodarczej startupu – komponent IIa

Zasady naboru

- ✓ wniosek o dofinansowanie powinien zostać sporządzony w języku polskim – dokumenty sporządzone w języku obcym muszą być przetłumaczone przez tłumacza przysięgłego,
- ✓ wnioskodawca ma obowiązek wypełnić wniosek zgodnie z **Instrukcją wypełniania wniosku**, która stanowi załącznik nr 3 do RWP,
- ✓ wnioskodawca może złożyć tylko **jeden wniosek** dotyczący tego samego projektu.

Wsparcie rozwoju działalności gospodarczej startupu – komponent IIa

Zasady naboru

- ✓ wniosek o dofinansowanie składany jest wyłącznie w formie elektronicznej w LSI - <https://lsi.parp.gov.pl/auth>
- ✓ za datę i czas złożenia wniosku w naborze uznawane są data i czas wskazane w potwierdzeniu złożenia wniosku wysłanym na adres e-mail wskazany we wniosku,
- ✓ w przypadku stwierdzenia błędów związanych z funkcjonowaniem LSI błąd należy zgłosić **w terminie naboru wniosków (w ostatnim dniu naboru do godziny 23:59)** za pomocą formularza dostępnego w LSI.

Uwaga! Zgłoszenia błędu, które wpłyną po tym terminie, nie zostaną rozpatrzone.

Wsparcie rozwoju działalności gospodarczej startupu – komponent IIa

Zasady oceny

- ✓ Do **90 dni**, liczonych od dnia następującego po dniu zakończenia naboru.
- ✓ **Jednoetapowa** prowadzona przez członków oceniających Komisji Oceny Projektów (KOP).
- ✓ Dokonywania w oparciu o Kryteria wyboru projektów (załącznik nr 1 do Regulaminu wyboru projektów).
- ✓ Na podstawie informacji zawartych we wniosku o dofinansowanie oraz informacji lub dokumentów złożonych do wniosku w efekcie wezwania do uzupełnień lub poprawy wniosku.

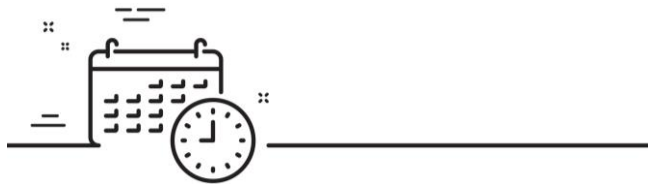

Wsparcie rozwoju działalności gospodarczej startupu – komponent IIa

Zasady oceny

Wnioskodawca może zostać wezwany do uzupełnienia wniosku w części dotyczącej spełnienia kryteriów wyboru projektów.

10 dni kalendarzowych na uzupełnienie.

- Wezwanie może dotyczyć każdego z kryteriów wyboru projektów, za wyjątkiem kryterium nr 12 „Projekt jest zgodny z Kartą praw podstawowych Unii Europejskiej i Konwencją o prawach osób niepełnosprawnych”.

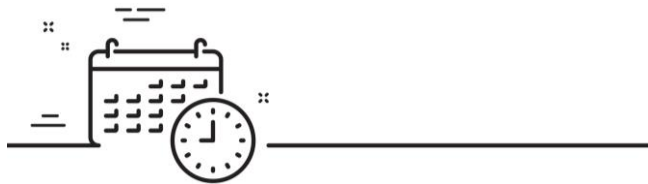

Wsparcie rozwoju działalności gospodarczej startupu – komponent IIa

Zasady oceny

Jeżeli w ramach oceny, członkowie oceniający KOP uznają, że projekt może uzyskać ocenę pozytywną, jednak niezbędna jest poprawa wniosku w zakresie:

1. kosztów niekwalifikowalnych do 50%,
2. wskaźników,
3. porządkowych zmian we wniosku,
4. innych zmian uzgodnionych przez KOP w zakresie dopuszczonym w kryteriach wyboru projektów, wnioskodawca może zostać wezwany do uzupełnienia wniosku.

3 dni kalendarzowe na uzupełnienie.

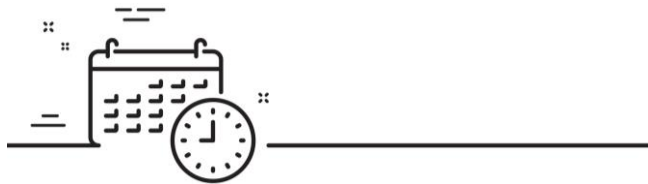

Fundusze Europejskie

Komponent IIa – Wsparcie rozwoju działalności gospodarczej startupu

Generator wniosków o dofinansowanie

Fundusze Europejskie
dla Polski Wschodniej

Rzeczpospolita
Polska

Dofinansowane przez
Unię Europejską

 **PARP**
Grupa PFR

Generator wniosków o dofinansowanie

- ✓ Wniosek o dofinansowanie należy przygotować elektronicznie w generatorze wniosków – LSI, dostępnym pod adresem: <https://lsi.parp.gov.pl/auth>
- ✓ Złożenie wniosku oznacza, że wnioskodawca akceptuje zasady określone w Regulaminie wyboru projektów oraz jest świadomy skutków niezachowania wskazanej formy komunikacji.

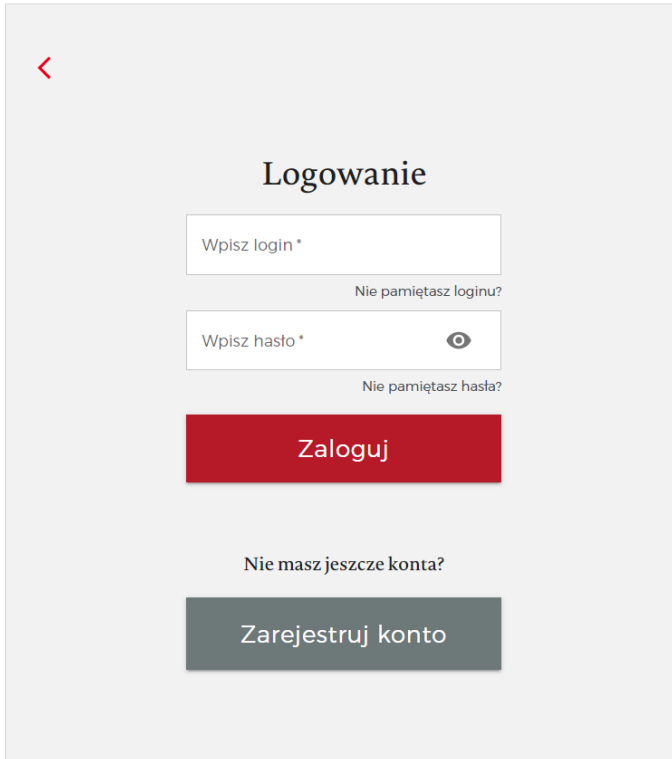

- A red back arrow in the top left corner.
- The title "Logowanie" centered at the top.
- A text input field labeled "Wpisz login *".
- A link "Nie pamiętasz loginu?" below the login field.
- A password input field labeled "Wpisz hasło *".
- A link "Nie pamiętasz hasła?" below the password field.
- A red button labeled "Zaloguj".
- A link "Nie masz jeszcze konta?" below the login button.
- A dark grey button labeled "Zarejestruj konto" at the bottom.

Aktualności

14 października 2024

A 1.2.1 KPO HoReCa – przedłużenie naboru wniosków dla regionów 1, 2 oraz 4!

3 października 2024

Wydłużenie naboru wniosków w ramach Inwestycji A.1.2.1 KPO Horeca dla MŚP

12 sierpnia 2024

Zmiana terminu zakończenia naboru dla HoReCa!

24 lipca 2024

FEPW.01.04 Wzornictwo w MŚP – termin realizacji zadania dotyczącego przeprowadzenia audytu i opracowania strategii wzorniczej

Generator wniosków o dofinansowanie

✓ Wybór właściwego naboru i utworzenie wniosku o dofinansowanie:

Trwające nabory

Działanie	Szczegóły	Nabór	Data rozpoczęcia	Data zakończenia	Akcja
FEPW.01.01 Platformy startowe dla nowych pomysłów	Komponent I: Inkubacja – rozwój nowego pomysłu biznesowego	FEPW.01.01 - Komponent I: Inkubacja – rozwój nowego pomysłu biznesowego	18 marca 2024, 13:00	31 marca 2027, 16:00	UTWÓRZ WNIOSEK
FEPW.01.01 Platformy startowe dla nowych pomysłów	Komponent II a - Wsparcie rozwoju działalności gospodarczej startu	FEPW.01.01-IP.01-001/24	10 października 2024, 00:01	29 stycznia 2025, 16:00	UTWÓRZ WNIOSEK
FEPW.05.01 Produkty turystyczne		FEPW.05.01-IP.01-001/24	16 września 2024, 00:01	5 listopada 2024, 16:00	UTWÓRZ WNIOSEK
FENG.02.12 Granty na Eurogranty	MŚP	FENG.02.12-IP.02-001/24	18 kwietnia 2024, 12:00	17 kwietnia 2025, 16:00	UTWÓRZ WNIOSEK
FENG.02.17 Rozwój oferty klastrów dla firm	PKW	FENG.02.17-IP.02-002/24	8 października 2024, 00:01	12 grudnia 2024, 16:00	UTWÓRZ WNIOSEK
FEPW.01.03 Gospodarka o obiegu zamkniętym w MŚP	Etap I	FEPW.01.03-IP.01-002/24	16 lipca 2024, 00:01	3 kwietnia 2025, 16:00	UTWÓRZ WNIOSEK
FENG.02.25 Promocja marki innowacyjnych MŚP		FENG.02.25-IP.02-003/24	15 października 2024, 00:01	28 listopada 2024, 16:00	UTWÓRZ WNIOSEK
FENG.02.29 Startups are us	Greentech	FENG.02.29-IP.02-002/24	3 września 2024, 00:01	5 listopada 2024, 16:00	UTWÓRZ WNIOSEK

Generator wniosków o dofinansowanie

- ✓ Należy zapoznać się z *Klauzulą informacyjną dotyczącą ochrony danych osobowych*, a następnie ją zaakceptować.
- ✓ **Brak akceptacji Klauzuli skutkuje brakiem możliwości utworzenia wniosku o dofinansowanie.**

Klauzula informacyjna

Administrator danych

Administratorem danych osobowych wnioskodawców, beneficjentów, podmiotów zewnętrznych, przetwarzanych w celu udziału tych osób w procesie wnioskowania o udzielenie wsparcia, jest Polska Agencja Rozwoju Przedsiębiorczości z siedzibą w Warszawie (00-834), ul. Pańska 81/83.

Inspektor ochrony danych

Administrator wyznaczył Inspektora ochrony danych (IOD) oraz zastępcę IOD. Z IOD oraz z zastępcą IOD mogą się Państwo kontaktować we wszystkich sprawach dotyczących przetwarzania danych osobowych, adres e-mail iod@parp.gov.pl lub na adres siedziby Administratora.

Cel, podstawy prawne i czas przetwarzania

Dane osobowe są przetwarzane w celu realizacji projektu dofinansowanego ze środków Unii Europejskiej na podstawie przepisów ustawy z dnia 28 kwietnia 2022 r. o zasadach realizacji zadań finansowanych ze środków europejskich w perspektywie finansowej 2021-2027, a w szczególności w celu:

1. oceny i wyboru wniosku do dofinansowania

AKCEPTUJĘ **NIE AKCEPTUJĘ**

Generator wniosków o dofinansowanie

- ✓ Podane informacje w zakresie maksymalnej **liczby znaków** odnoszą się do znaków liczonych łącznie **ze spacjami**.

The main content area is titled 'WDROŻENIE MODELU BIZNESOWEGO'. On the left, a sidebar menu lists sections: 'Uzupełnij wniosek:', 'Informacje o projekcie', 'Informacje o Wnioskodawcy', 'Szczegóły projektu', 'MIEJSCE REALIZACJI PROJEKTU', 'OPIS INNOWACJI', 'WDROŻENIE MODELU BIZNESOWEGO' (highlighted), 'ZGODNOŚĆ PROJEKTU Z POLITYKAMI HORYZONTALNYMI UNII EUROPEJSKIEJ', and 'ZGODNOŚĆ PROJEKTU Z PRAWAMI AUTORSKIMI'. The main form contains five text input fields, each with a character count indicator in a blue circle on the right: 'Uwarunkowania projektowe' (0/5000), 'Potrzeby modelu biznesowego' (0/5000), 'Plan działań projektowych zapewniających wdrożenie modelu biznesowego' (0/5000), 'Rezultaty działań projektowych odpowiadające na potrzeby modelu biznesowego' (0/5000), and 'Metody i narzędzia zapewniające realizację działań projektowych, uwzględniające uwarunkowania projektowe' (0/5000).

Generator wniosków o dofinansowanie

✓ Załącznik - **Raport z inkubacji spółki jest dokumentem obowiązkowym.**

✓ Maksymalna wielkość pojedynczego załącznika nie powinna przekraczać **15MB.**

PARP // LSI
Grupa PER

TRWAJĄCE NABORY MOJE WNIOSKI LISTA ZADAŃ POMOC

ZAPISZ SPRAWDŹ POPRAWNOŚĆ WYDRUK PDF ZŁÓŻ WNIOSEK

Uzupełnij wniosek:

- Informacje o projekcie
- Informacje o Wnioskodawcy
- Szczegóły projektu
- Wskaźniki
- Harmonogram rzeczowo-finansowy
- Załączniki
- Oświadczenia

ZAŁĄCZNIKI

- 1. Raport z inkubacji spółki (startupu)
- Inne

Przecignij i upuść plik tutaj lub dodaj z dysku

Minimalna liczba załączników: 1
Maksymalna liczba załączników: 1
Maksymalna wielkość pliku: 15,0 MB
Dozwolone formaty: pdf

Przecignij i upuść pliki tutaj lub dodaj z dysku

Maksymalna liczba załączników: 3
Maksymalna wielkość pliku: 15,0 MB
Dozwolone formaty: xls, xlsx, doc, docx, zip, rar, 7z, txt, rtf, pdf, jpeg, png, bmp, gif, tiff, jpg, ppt, pptx, xades, pades, sig, cades, xml, odt, ods, odp, odg, odf, xism

Generator wniosków o dofinansowanie

✓ Podczas uzupełniania wniosku należy regularnie **zapisywać** postępy pracy.

✓ Przed przesłaniem wniosku w systemie LSI należy **„sprawdzić poprawność”**.

- Numer wniosku o dofinansowanie
- Data złożenia wniosku
- Program: Fundusze Europejskie dla Polski Wschodniej 2021-2027
- Priorytet: Przedsiębiorczość i Innowacje
- Działanie: Platformy startowe dla nowych pomysłów - Komponent II a - Wsparcie rozwoju działalności gospodarczej startupu
- Numer naboru: FEPW.01.01-IP.01-001/24

On the left side, there is a sidebar menu with the following items:

- Uzupełnianie wniosku
- Informacje o projekcie
- INFORMACJE OGÓLNE O PROGRAMIE
- KLASYFIKACJA PROJEKTU
- POZOSTAŁE WNIOSKI WNIOSKODAWCY
- INFORMACJE OGÓLNE O PROJEKCIE
- Informacje o Wnioskodawcy
- Szczegóły projektu
- Wskaźniki
- Harmonogram rzeczowo-finansowy

Generator wniosków o dofinansowanie

- ✓ Jeżeli wniosek zawiera **błędy** nie będzie możliwości złożenia wniosku w systemie LSI.
- ✓ **Błędy należy poprawić.**
- ✓ Po poprawie błędów należy ponownie skorzystać z opcji „Sprawdź poprawność”.

- Element: KLASYFIKACJA PROJEKTU**
- Pole "Zakres interwencji":**
 - Minimalna liczba wybranych wartości w polu to : 1
- Pole "Rodzaj działalności gospodarczej":**
 - Minimalna liczba wybranych wartości w polu to : 1
- Pole "Przedmiot projektu wpisuje się w zakres Regionalnych Inteligentnych Specjalizacji (RIS) wspólnych dla co najmniej dwóch województw z Polski Wschodniej":**
 - Minimalna liczba wybranych wartości w polu to : 1

Below this, another section is visible:

- Element: POZOSTAŁE WNIOSKI WNIOSKODAWCY**
- Pole "Wniosek dotyczący projektu składany jest ponownie":**
 - Minimalna liczba wybranych wartości w polu to : 1

At the bottom right of the form, there is a teal button labeled 'ZAMKNIJ' (Close).

Generator wniosków o dofinansowanie

- ✓ Po uzupełnieniu wszystkich danych i poprawie wszystkich błędów, można **złożyć wniosek** w systemie LSI.

Generator wniosków o dofinansowanie

- ✓ W przypadku problemów technicznych generatora, błędy należy zgłaszać za pomocą Formularza kontaktowego dostępnego w LSI.
- ✓ IP może pozytywnie rozpatrzyć przesłane zgłoszenie, gdy błąd jest związany z wadliwym funkcjonowaniem LSI.

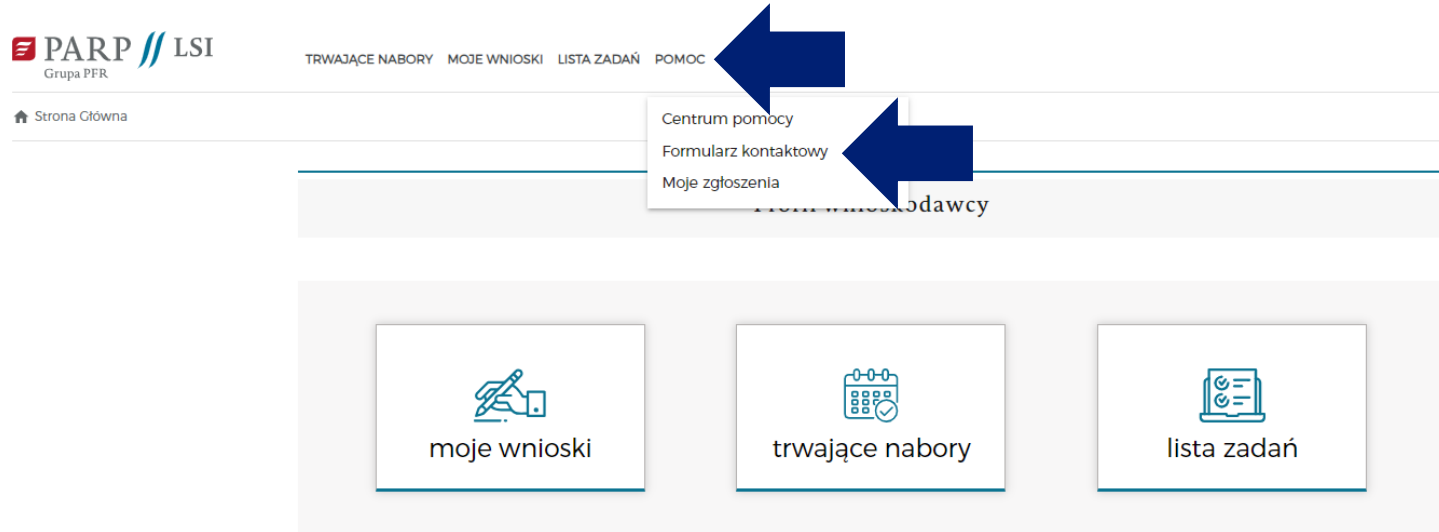

Fundusze Europejskie

Polska Agencja Rozwoju Przedsiębiorczości

ul. Pańska 81/83
00-834 Warszawa

Kontakt:

Infolinia: 801 332 202
Adres e-mail: info@parp.gov.pl

Fundusze Europejskie
dla Polski Wschodniej

Rzeczpospolita
Polska

Dofinansowane przez
Unię Europejską

 **PARP**
Grupa PFR